campd'aprenentatge
SA CALA

Anam a fer un passeig per la platja. Podem observar les diferents línies que ens dibuixa la mar a l'arena dipositant restes. És per aquí on caminarem. Trobareu restes d'origen natural (restes d'animals i plantes, tant marines com terrestres) i restes d'origen artificial (que ha fabricat l'home), les haurem d'identificar i classificar. Ens podem ajudar per aquesta fitxa.

Recull tot el que trobis i vulguis identificar, sobretot ha d'estar mort, no recullis res que estigui viu, ni plantes ni animals. A més a més recull coses diferents de les que ja hagis pogut recollir.

PLANTES MARINES

Posidonia oceanica

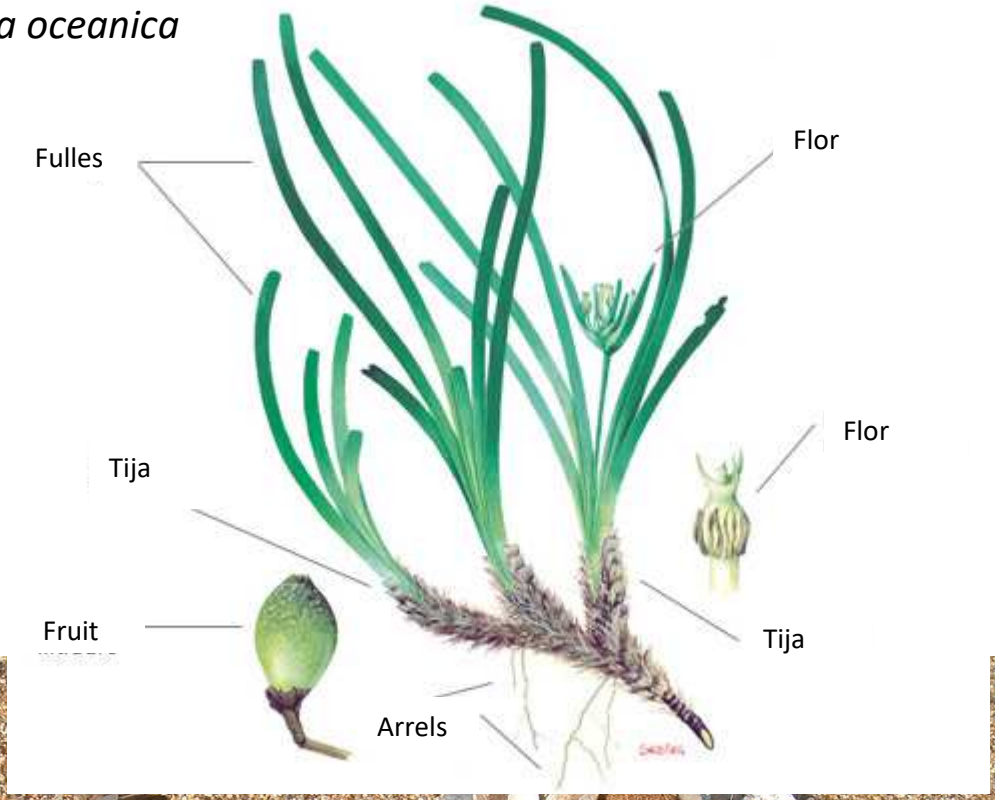

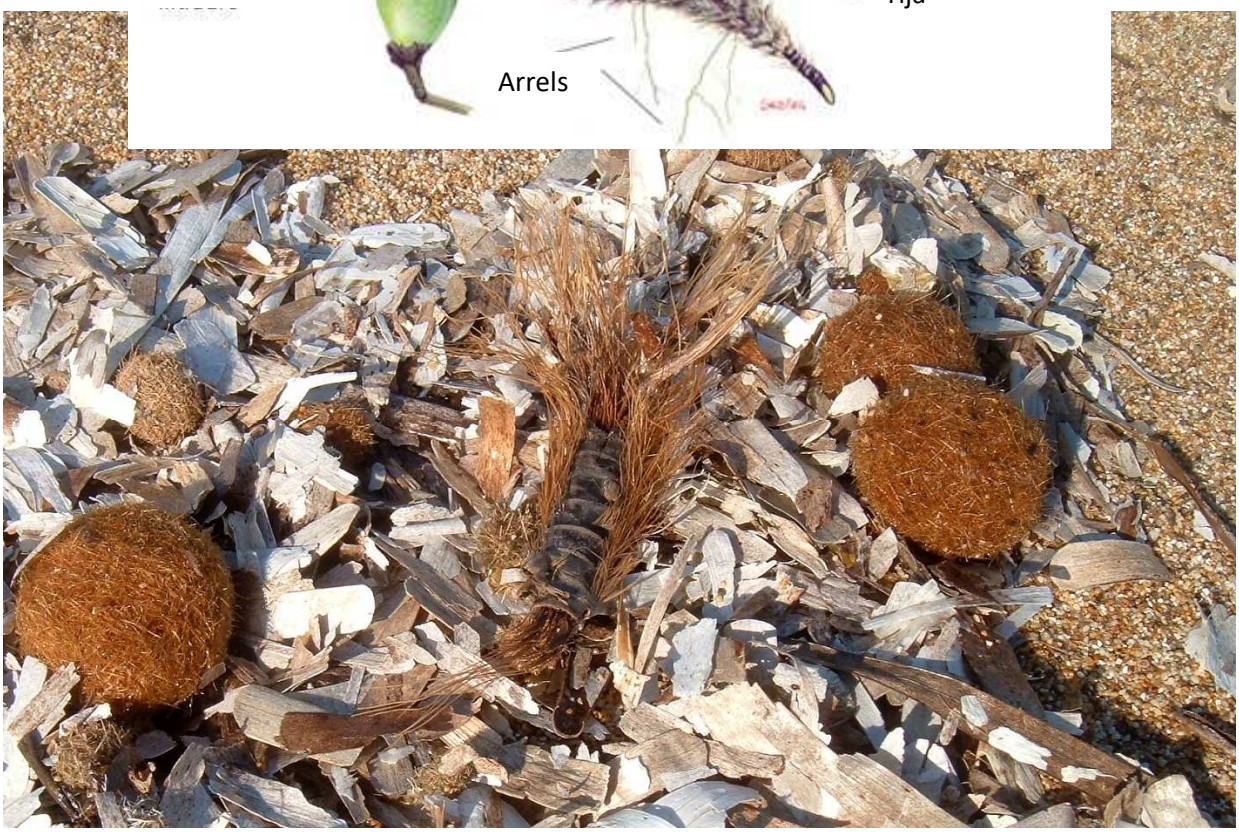

campd'aprenentatge
SA CALA

ALGUES MARINES

Algues Marrons

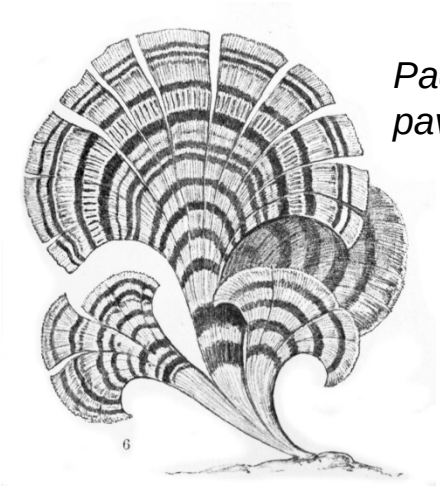

Padina pavonica

Cystoseira mediterrane

Algues Vermelles

Corallina Sp.

Algues Verdes

Codium bursa

Codium Sp.

campd'aprenentatge
SA CALA

RESTES ANIMALS

Esquelet de *Sepia officinalis*

Restes d'esponges *Ircinia sp.*

Bosses de sirena

Exoesquelet de bogamarí

Muda de cranc

Ploma d'au

Pedres perforades per l'esponja *Cliona sp.*

Fusta perforada pel *Teredo sp.*

campd'aprenentatge
SA CALA

CLOSQUES DE MOL·LUSCS

Copines

Cerastoderma sp.

Chamelea gallina

Glycimeris glycimeris

Arca noae
Peu de cabrit

Callista chione

Lima sp.

Gasteròpodes

Orella de mar

Pagellida

Baldufa

Gibbula umbilicalis

Monodonta turbinata

Astraea rugosa
amb pedra de Santa LLúcia

Caragolí

Littorina sp.
Caragolí negre

campd'aprenentatge
SA CALA

Cornets

Hexaplex trunculus

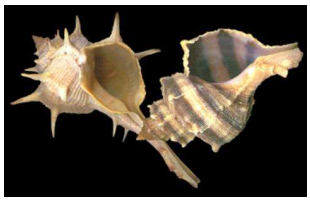
Murex brandaris

Thais haemastoma

Cerithium vulgatum

Antalis sp.
Dent d'elefant

Arany

Conus mediterraneus

Cypraecassis testiculus